



Kanton Basel-Landschaft

Gemeinde Arboldswil



Zonenplan Landschaft

Situationsplan 1:5'000

Stand der Nachführung
RRB 774 vom 17.05.2022

Nachgeführter Plan

Invest.Nr. **04 / ZPL / 2 / 1**

Beispiel

Beschluss des Gemeinderates: 02.02.2010
 Beschl. der Gde.-Kommission: _____
 Beschl. der Gde.-Versammlung: 17.03.2010
 Beschl. des Einwohnerrates: _____
 Referendumfrist: 18.03.2010 - 16.04.2010
 Urnenabstimmung: _____
 Publik. d. Plauff. im Amtsblatt Nr. 12 vom 25.03.2010
 Planaufgabe: 01.04.2010 - 30.04.2010

Namens des Gemeinderates

Die Präsidentin: Der Gemeindeverwalter:
 sig. sig.

Vom Regierungsrat des Kantons Basel-Landschaft
 genehmigt
 mit Beschluss Nr. 1366 vom 12.10.2010
 Publikation des Regierungsratsbeschlusses
 im Amtsblatt Nr. 41 vom 14.10.2010

Der Landschaftsrevisor:
 sig.

Das Zonenreglement Landschaft und der Zonenplan Landschaft bilden eine Einheit.

Legende:

Rechtsverbindlicher Planinhalt

Nutzungszonen

- Landwirtschaftszone
- Spezialzone Ausflugsziel Schlief
- Zone für öffentliche Werke und Anlagen mit Zweckbestimmung
 1 : Schiessanlage
 2 : Kläranlage

Schutzzone

- Uferschutzzone
 Breite der Uferschutzzone gemessen ab Gewässerrand (Wasserlinie bei mittlerem Gewässerstand):
 - Moosbächli: 7 m bzw. variabel gemäss Zonenplan
 - Mapprechbächli: 7 m
 - Neutenbächli: 7 m
 - Erlibächli: 5 m

Schutzzone / Schutzobjekte

- Landschaftsschutzzone
- Archäologische Schutzzone mit Pos. Nr.
- Naturschutzzone mit Pos. Nr.
- Hecken und Feldgehölz
- Aussichtspunkt
- Einzelbaum
- Geologische Objekte mit Pos. Nr.

Orientierender Planinhalt

- Perimeter Zonenplan Landschaft
- Wald
- Gewässer
- Gefahrenzone Schiessanlage
- Gewässer, eingedolt
- Gewässer, offen
- Gewässer, eingedolt

Hinweisender Planinhalt (kantonal)

- statische Waldgrenze
- Kantonal geschütztes Naturobjekt (Chastelenfluh)

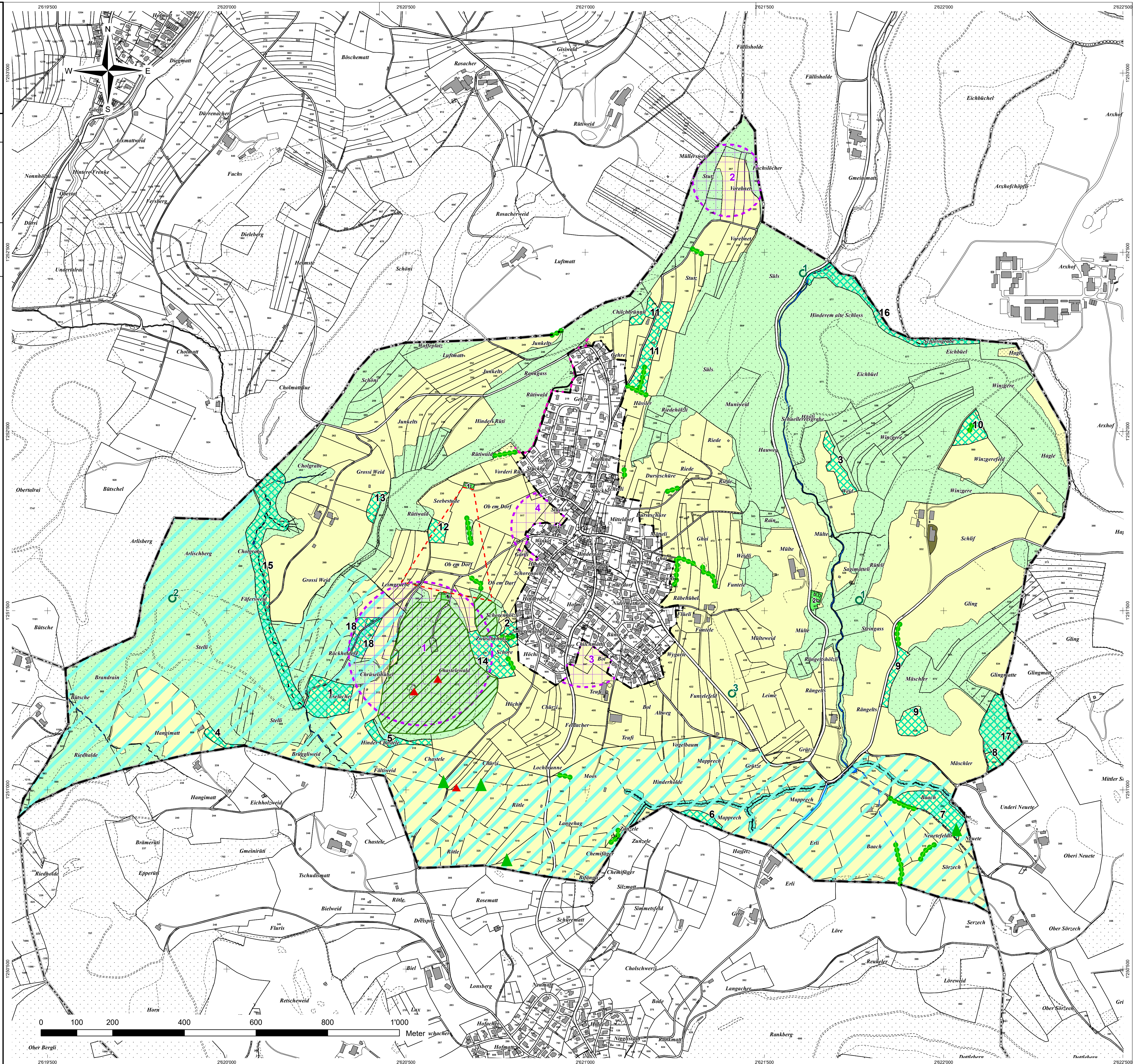

Amt für Raumplanung
 Abteilung Rauminformation
 4110 Liestal
 Bearbeiter:

Plan als pdf: Arboldswil_ZPL_2_1.pdf
 Aufbereitung mit ArcGIS 04.07.2022 FPS